



**PROBLÈMES DE PEAU ?  
TROUVEZ LA CAUSE !**



# DIVERSES MALADIES PEUVENT MENER À UN PROBLÈME CUTANÉ

Démangeaisons, grattages et mordillements sont les premiers symptômes que vous pouvez observer, mais ce sont souvent des **signaux de troubles cutanés**. Les causes de problèmes cutanés chez le chien et le chat sont nombreuses.

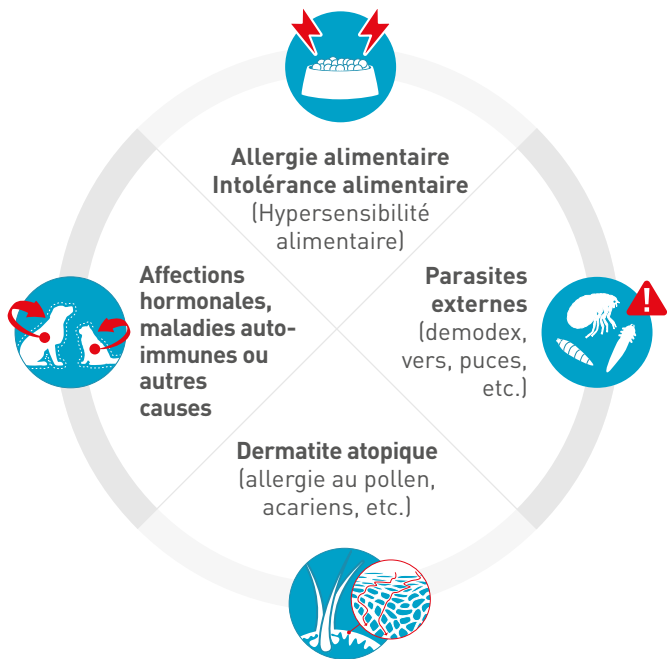

En cas de problèmes cutanés comme les démangeaisons, les éruptions, la perte de poils et l'otite, **il est important de consulter votre vétérinaire pour qu'il/elle puisse établir la cause sous-jacente**. Cela peut se faire de différentes manières, comme :



Raclage cutané



Examen des poils



Examen au microscope



Régime d'éviction



Examen plus étendu  
(analyse du sang, biopsie de la peau, etc.)



# QU'EST-CE QUE L'HYPERSENSIBILITÉ ALIMENTAIRE ?



Le système immunitaire protège votre animal domestique contre les agents pathogènes comme les virus et les bactéries.

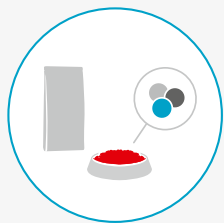

La majorité des aliments pour animaux contiennent **des protéines** comme celles de boeuf, de poisson et d'agneau.

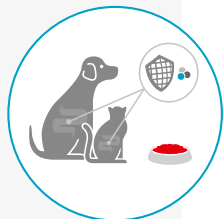

En cas d'hypersensibilité alimentaire, le système immunitaire **présente une réaction d'hypersensibilité** à ces protéines.



Le système immunitaire **détecte la protéine comme un allergène potentiel**, comme un organisme étranger dommageable tel que les virus et les bactéries. Le système immunitaire réagit alors en **provoquant une réaction allergique**.

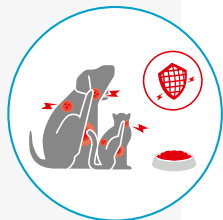

Cette réaction peut provoquer de l'inconfort pour votre animal domestique **comme des démangeaisons, des rougeurs de la peau et dans certains cas des selles molles ou des vomissements**.



ROYAL CANIN® HYPOALLERGENIC et ROYAL CANIN® ANALLERGENIC se composent de protéines hydrolysées.

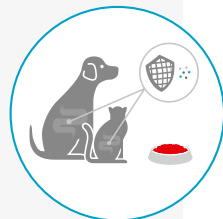

L'hydrolyse signifie le **découpage** d'une protéine **en petits morceaux**.



La taille des protéines est tellement réduite que celles-ci ne sont plus détectées par le système immunitaire et **ne provoquent donc plus de réaction d'hypersensibilité**.

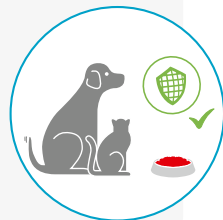

L'utilisation de protéines hydrolysées dans les aliments diététiques ROYAL CANIN® HYPOALLERGENIC et ROYAL CANIN® ANALLERGENIC **réduit l'exposition de votre animal domestique aux protéines provoquant des allergies** (ce qui permet d'apaiser la peau, le pelage et le système digestif de votre animal).



## QU'EST-CE QUE LA DERMATITE ATOPIQUE ?

### Des allergènes

peuvent se trouver dans le pollen, les pellicules des animaux, les plantes, les insectes, la poussière, etc.

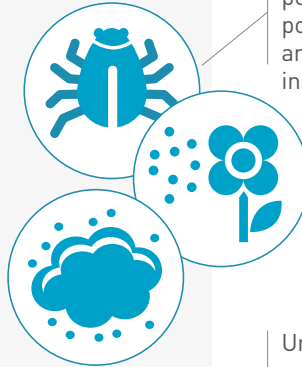

Une altération de la barrière cutanée permet à l'allergène de pénétrer la **barrière cutanée** et de stimuler le système immunitaire qui réagit ensuite.

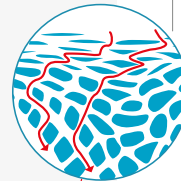

L'inflammation qui est provoquée par la dermatite atopique peut **provoquer une rougeur de la peau, une irruption, une otite chronique, une coloration plus foncée de la peau et des infections à répétition.**

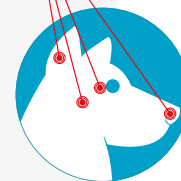
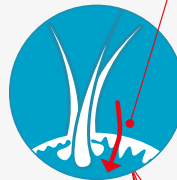



# QU'EST-CE QU'UNE DERMATITE ALLERGIQUE AUX PIQÛRES DE PUCES

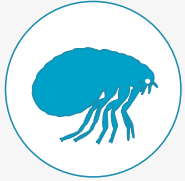

Les puces sont les parasites les plus fréquents sur la peau des chiens et des chats.



Quand les puces mordent votre animal domestique, elles lui injectent leur salive.

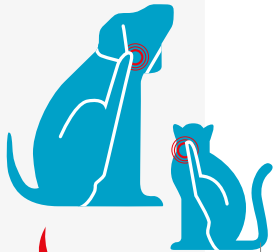

Certains chats et chiens sont allergiques à cette salive, avec comme conséquence l'apparition de démangeaisons. Le grattage provoque la perte de poils et des lésions cutanées.

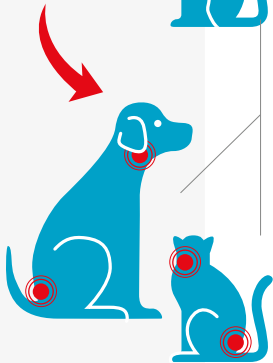

# QU'EST-CE QUE LA TEIGNE ?

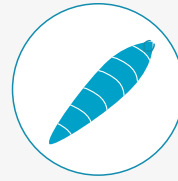

La teigne est un **type de champignon** auquel les chats et les petits chiens sont sensibles, surtout s'ils sont jeunes ou partagent le domicile avec d'autres animaux domestiques.

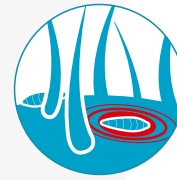

Les animaux domestiques souffrant de teigne peuvent présenter une **perte de poils, en forme de plaques généralement rondes, surmontées d'une couche croûteuse**, mais bon nombre d'autres affections de la peau y ressemblent. En général, ces plaques apparaissent sur **les pattes, la tête et les oreilles**, mais elles peuvent survenir sur toute partie du corps.

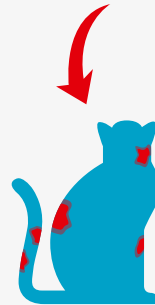

La teigne peut se transmettre des animaux domestiques aux êtres humains. C'est pourquoi il est important d'aller consulter le vétérinaire si vous pensez que votre animal domestique en souffre. Le vétérinaire prescrira un traitement pour le soigner et éviter que la maladie se transmette aux êtres humains et aux autres animaux domestiques de la famille.



# NOTES

# NOTES



# LES ALIMENTS DIÉTÉTIQUES ROYAL CANIN® AIDENT VOTRE ANIMAL À RÉCUPÉRER UNE MEILLEURE QUALITÉ DE VIE

Quand la cause des problèmes cutanés est diagnostiquée, votre vétérinaire peut conseiller le meilleur régime nutritionnel adapté à votre animal, à long terme. Les aliments diététiques de ROYAL CANIN® sont des aliments équilibrés et complets qui peuvent être donnés à votre animal pendant toute sa vie.

