

# ONDERSTEUN LANGDURIG DE URINEWEGEN BEVORDER HUN WELZIJN

## DE ZORG VOOR DE URINEWEGEN HOUDT NIET OP NA HET VERDWIJNEN VAN DE SYMPTOMEN

Zodra de symptomen van de urinewegaandoening zijn verdwenen, kan uw kat of hond er weer net zo gezond uitzien als eerst. Het is dan verleidelijk om te denken dat het probleem is opgelost. Maar in veel gevallen keren urinewegproblemen regelmatig terug en heeft uw kat of hond blijvende ondersteuning nodig. Volg de adviezen op het gebied van voeding, leefomgeving en herhaalconsulten op om terugkeer te helpen voorkomen.



### VOEDINGSADVIES:

-----  
-----  
-----

### DAGELIJKSE PORTIE:

-----  
-----  
-----

NA 3 DAGEN EEN TELEFONISCH CONSULT.  
DATUM:

-----

NA 14 DAGEN EEN HERHAALAFSPRAAK  
VOOR URINEONDERZOEK.  
DATUM:

-----

NA 3-6 MAANDEN EEN HERHAALAFSPRAAK  
TER CONTROLE.  
DATUM:

-----



Scan de QR-code voor meer informatie over urineweg-aandoeningen en de ondersteunende diëtvoedingen.

Hoe kan u samen met uw dierenarts en ROYAL CANIN® uw huisdier helpen?

# HERKEN DE SYMPTOMEN



Het is belangrijk dat je alert bent voor de tekenen van urinewegaandoeningen. Er zijn verschillende mogelijke symptomen, zoals:<sup>1,2,3,4</sup>

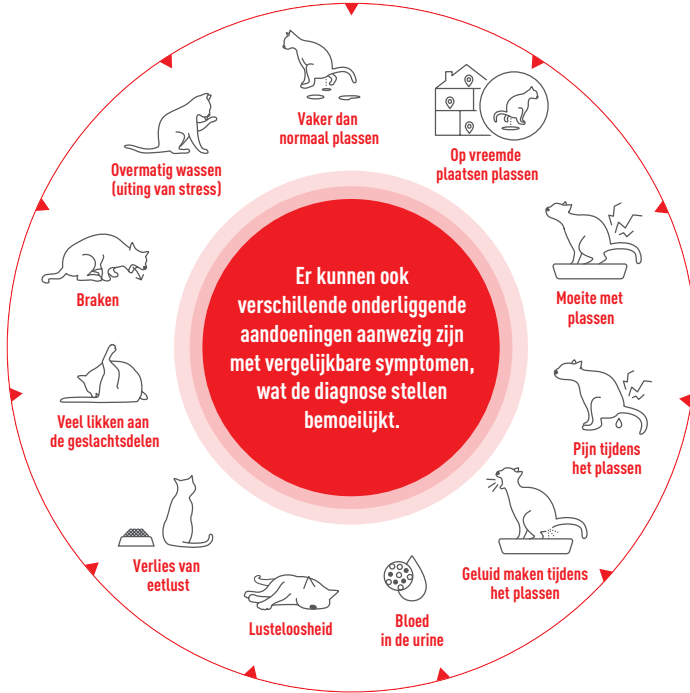

## ALERT ZIJN

Let op signalen en lagere urinewegen en neem contact op met uw dierenarts als u ze opmerkt.



## WATER

Zorg ervoor dat uw kat voldoende vocht binnen krijgt, bijvoorbeeld door het geven van natvoeding en het aanbieden van meerdere drinkbakjes met vers water.

## GEWICHT

Help uw dier een gezond gewicht te behouden dankzij aangepaste voeding en lichaamsbeweging.



## MAATREGELEN OM DE KANS OP TERUGKEER TE VERKLEINEN



## WELZIJN

Pas de omgeving van uw huisdier aan om stress te verminderen.

## REFERENCES:

1. Mendoza-López CI, et al. Pesquisa Veterinária Brasileira. 2017; 37: 1275-1280. 2. Gieg J, et al. Chapter 79: Diseases of the Urinary Bladder. Birchard S, Sherding R. Saunders Manual of Small Animal Practice (Third edition). W.B. Saunders. 2006. p895. 3. Longstaff L, et al. J Feline Med Surg. 2017; 19(6): 609-618. 4. Cornell Feline Health Center. Feline Lower Urinary Tract Disease. Available at: <https://www.vet.cornell.edu/departments-centers-and-institutes/cornell-feline-health-center/health-information/feline-health-topics/feline-lower-urinary-tract-disease>. Accessed August 2023.