

URINARY

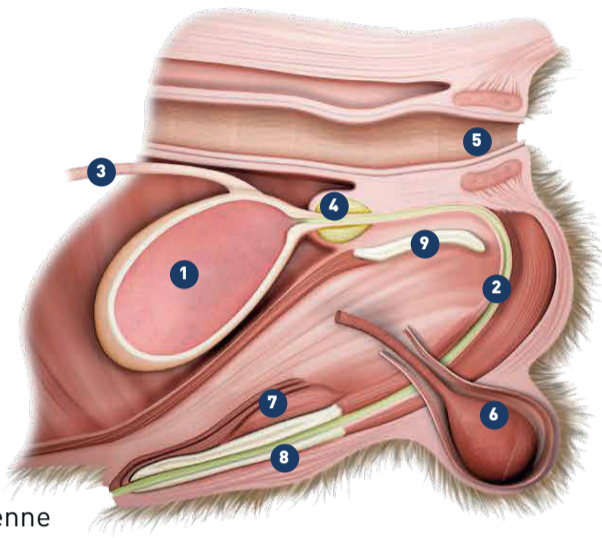

- 1 Vessie
- 2 Urètre
- 3 Uretère
- 4 Prostate
- 5 Rectum
- 6 Testicule
- 7 Os pénien
- 8 Pénis
- 9 Symphyse pelvienne



- 1 Vessie
- 2 Urètre (particulièrement court)
- 3 Uretère
- 4 Vagin
- 5 Symphyse pelvienne

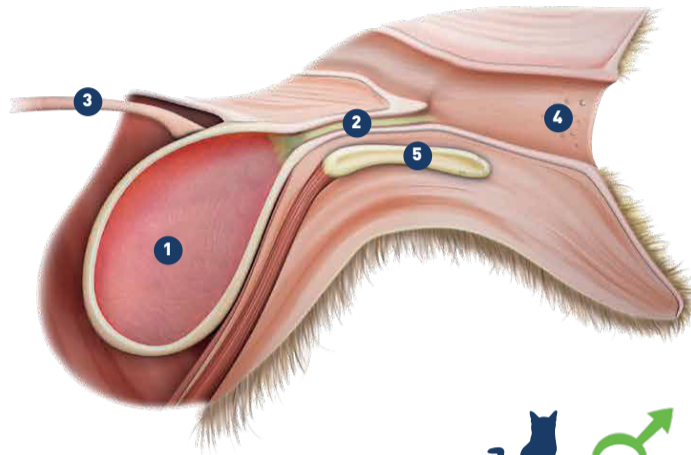

- 1 Vessie
- 2 Urètre (particulièrement étroit)
- 3 Uretère
- 4 Rectum
- 5 Testicule
- 6 Pénis
- 7 Glande bulbo-urétrale
- 8 Symphyse pelvienne

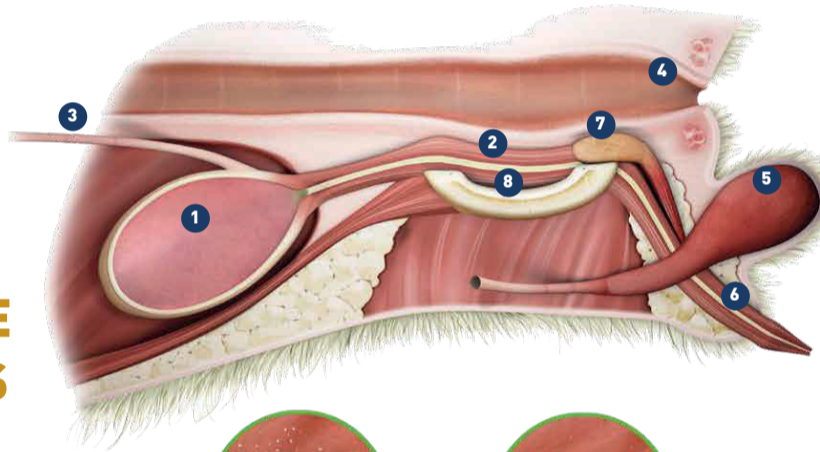

DEVELOPPEMENT DE CALCULS URINAIRES DANS LA VESSIE

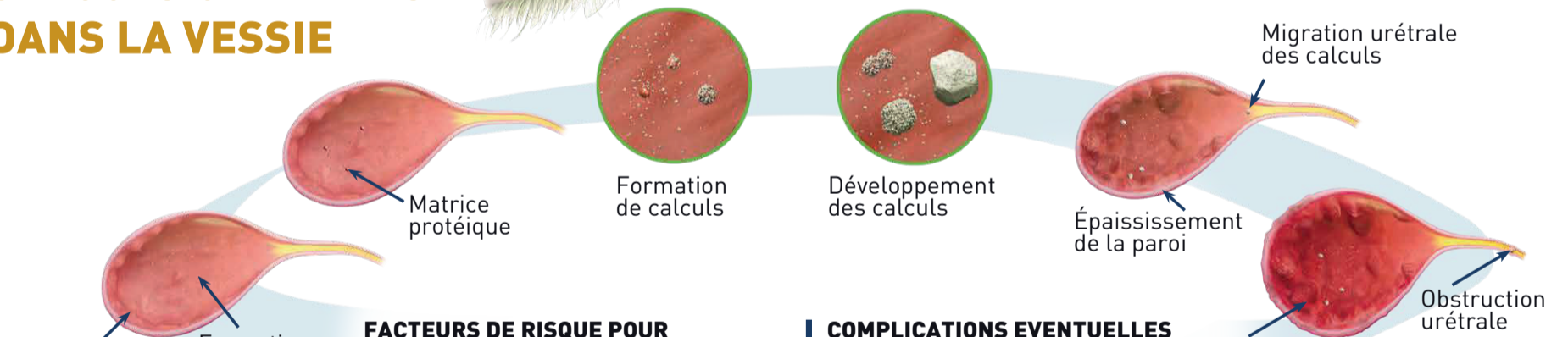

FACTEURS DE RISQUE POUR LA CRISTALLURIE

- Infection de l'appareil urinaire
- pH de l'urine
- Densité de l'urine
- Concentration élevée en minéraux dans l'urine
- Race
- Mode de vie

COMPLICATIONS EVENTUELLES

- Infection de l'appareil urinaire
- Insuffisance rénale aiguë (hydronéphrose, pyélonéphrite)
- Lésion grave de la vessie (atonie de la vessie, hémorragie, oedème) → incontinence urinaire
- Lésion grave de la vessie
- Obstruction urétrale

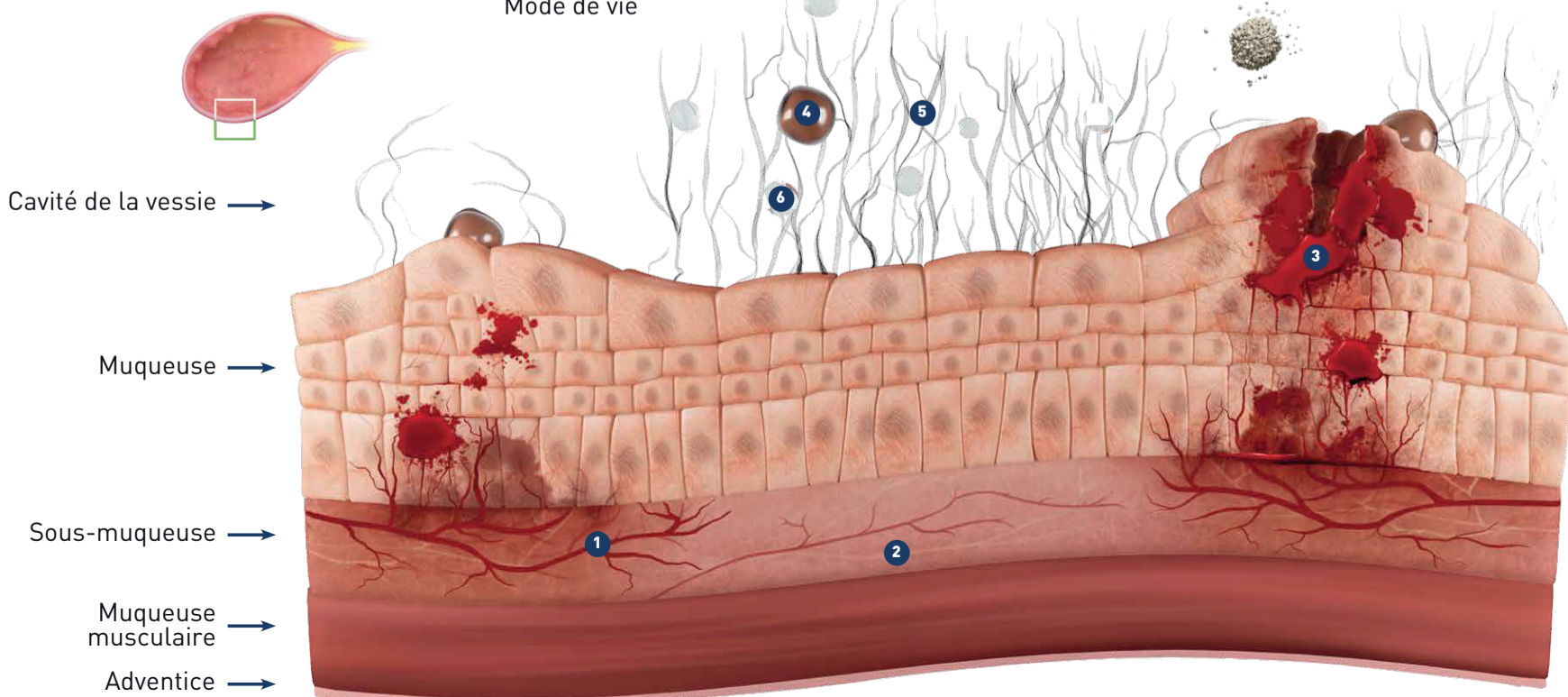

CYSTITE

- 1 Vaisseaux sanguins
- 2 Nerfs
- 3 Saignements
- 4 Agents inflammatoires (bactéries, etc.)
- 5 Glycosaminoglycane
- 6 Molécule d'eau